

Stabstelle „Qualitätsmanagement, Projektmanagement, Öffentlichkeitsarbeit“
Leitung: Brigitte Wagner

NovaServe GmbH
Geschäftsführer: Thorsten Wies

MVZ Hanau GmbH

Betriebsrat

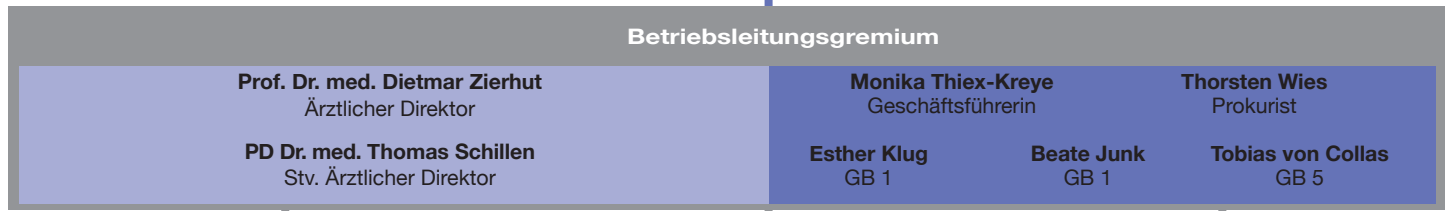

Kliniken

- Chirurgische Klinik I**
Klinik für Allgemein-, Viszeral-, Thoraxchirurgie
Chefarzt: Prof. Dr. med. Martin Wolff
- Chirurgische Klinik II**
Klinik für Gefäßchirurgie
Chefarzt: Prof. Dr. med. Hardy Schumacher
- Chirurgische Klinik III**
Klinik für Orthopädie und Unfallchirurgie
Chefarzt: PD Dr. med. Christian Eberhardt
- Frauenklinik**
Chefarzt: PD Dr. med. Thomas Müller
- Klinik für Neurologie**
Chefarzt: PD Dr. med. Horst Baas
- Medizinische Klinik I**
Klinik für Kardiologie, Angiologie, Pneumologie, Nephrologie und internistische Intensivmedizin
Direktor: PD Dr. med. Christof Weinbrenner
- Medizinische Klinik II**
Klinik für Gastroenterologie und Infektiologie
Chefarzt: PD Dr. med. Axel Eickhoff
- Medizinische Klinik III**
Klinik für internistische Onkologie, Hämatologie und klinische Immunologie
Chefarzt: PD Dr. med. Martin Burk
- Klinik für Kinder- und Jugendmedizin**
Chefarzt: Dr. med. Uwe Bertram
- Klinik für Psychiatrie und Psychotherapie**
Chefarzt: PD Dr. med. Thomas Schillen
- Klinik für Radioonkologie und Strahlentherapie**
Chefarzt: Prof. Dr. med. Dietmar Zierhut
- Klinik für Haut und Allergologie**
Belegarzt: PD Dr. med. Hans-Michael Ockenfels
- Klinik für Hals-Nasen-Ohrenheilkunde**
Belegärzte: Dr. Dr. med. Detlef G. Oldenburg
Dr. med. Predrag Simic, Dr. med. Gheorghe Levi
- Klinik für Anästhesiologie und operative Intensivmedizin**
Chefarzt: PD Dr. med. Jörg Brederlau
- Klinik für Nuklearmedizin**
Leitungen: Prof. Dr. med. Hans-Joachim Schroth,
Dr. Dr. Herbert Garth, Dr. med. Lutz-Hendrik Holle,
Dr. med. Thomas Rink, PD Dr. med. Michael Zimny,
Dr. med. Peter Acker, Sabine Braun

Medizinische Institute

- Institut für Laboratoriumsmedizin**
Leitung: Dr. Dr. med. Rupert Klosson
- Institut für Pathologie**
Leitungen: Dr. med. Sebastian Blasius
Dr. med. Hartmut Rainer Fitz,
PD Dr. Christian August
- Institut für Radiologie**
Leitung: Prof. Dr. med. Ernst Dinkel
- Zentrale Notaufnahme**
Chefarztin: Dr. med. Katja Scholtes

Geschäftsbereiche

- Geschäftsbereich 1**
Pflege- und Stationsmanagement
Leitung: Esther Klug
- Geschäftsbereich 2**
OP-Management
Leitung: Heinrich Hollerith
- Geschäftsbereich 3**
Arbeitsmedizin und Arbeitssicherheit
Leitung: Dr. Madhumita Chatterjee
- Geschäftsbereich 4**
Medizincontrolling und Patientendatenmanagement
Leitung: Matthias Nacke
- Geschäftsbereich 5**
Finanzen und Controlling
Leitung: Tobias von Collas
- Geschäftsbereich 6**
Apotheke und Materialwirtschaft
Leitung: Dr. Viola Schneider
- Geschäftsbereich 7**
Informationstechnologie
Leitung: Hüseyin Gökceoglu
- Geschäftsbereich 8**
Jura und Personal
Leitung: Petra Keckeis
- Geschäftsbereich 9**
Technik
Leitung: Jens Relke